

LEGENDA:

EDIFICAÇÕES:

CALÇADA:

CERCA:

POSTE:

MEIO-FIO:

ASFALTO:-----

CURVA MESTE:-----

CURVA INTERMEDIÁRIA:-----

DRENAGEM:-----

Nº	DATA	REVISÃO	EXECUTADO POR	APROVADO POR	CASAL		DESENHOS DE REFERÊNCIA	NÚMERO
					ACEITO	DATA		
1	02/2024	REMOÇÃO DO POVOADO SÃO CRISTÓVÃO	GUILHERME FELIX	ARIEL ZOCATELLI				
2								
3								

ARTICULAÇÃO

CASAL

VISTO E ACEITO

ESTA ACEITAÇÃO NÃO SENTA A CONTRATADA

DAS RESPONSABILIDADES

E OBRIGAÇÕES ESTABELECIDAS NO CONTRATO

ANALISADO:	/ /
ACEITO:	/ /
VISTO:	/ /

EXECUTADO POR

ENCIBRA S. A.

Estudos e Projetos de Engenharia

DES.	GUILHERME FELIX BEZERRA	11/2023
PROJ.	-	11/2023
APROVADO POR	ARIEL ZOCATELLI	
ASS.	CREA: 2604810743	11/2023

COMPANHIA DE SANEAMENTO DE ALAGOAS - CASAL

PROJETO BÁSICO DO SISTEMA DE ABASTECIMENTO DE ÁGUA

DOS POVOADOS DO MUNICÍPIO DE SENADOR RUI PALMEIRA

PLANTA GERAL DE TOPOGRAFIA

LEVANTAMENTO TOPOGRÁFICO E CADASTRAL

ÁREA PROJ.	MUNICÍPIO SENADOR RUI PALMEIRA- AL
SUBÁREA PROJ.	POVOADO DE CANDUNDA

casal

Nossa Água é o futuro

Nº CONTRATADA	2108-B-CD-TOP-DE-001
FL.	
REV.	01
ESCALA	1:1000
DATA	01/26



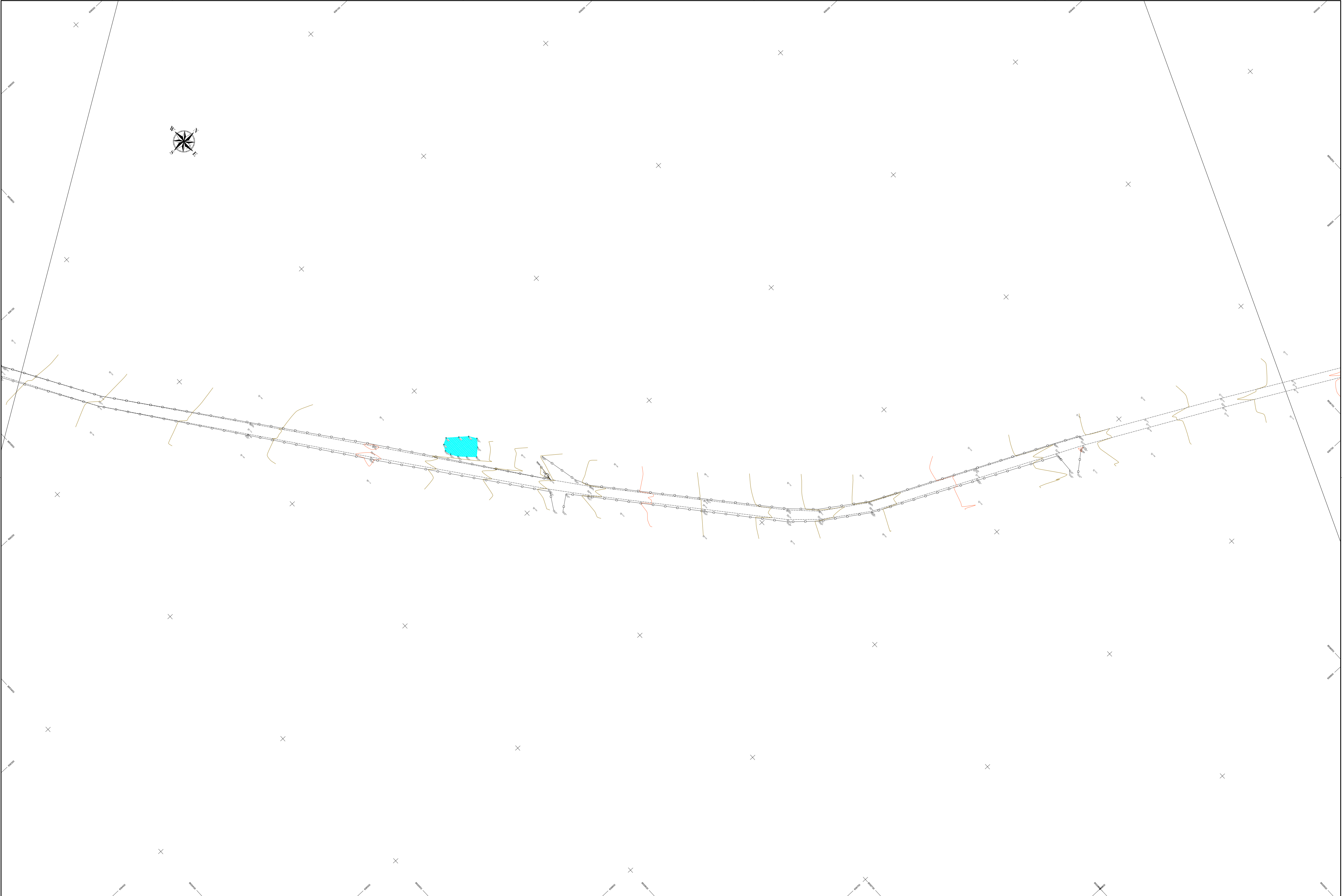

LEGENDA:

EDIFICAÇÕES:

CALÇADA:

CERCA:

POSTE:

MEIO-FIO:

ASFALTO:

CURVA MESTE:

CURVA INTERMEDIÁRIA:

DRENAGEM

Nº	DATA	REVISÃO	EXECUTADO POR	APROVADO POR	CASAL		DESENHOS DE REFERÊNCIA	NÚMERO
1	02/2024	REMOÇÃO DO POVOADO SÃO CRÍSTÓVÃO	GUILHERME FELIX	ARIEL ZOCATELLI	ACEITO	DATA		
2								
3								

ARTICULAÇÃO

CASAL

VISTO E ACEITO

ESTA ACEITAÇÃO NÃO SENTA A CONTRATADA DAS RESPONSABILIDADES E OBRIGAÇÕES ESTABELECIDAS NO CONTRATO

ANALISADO:	/ /
ACEITO:	/ /
VISTO:	/ /

EXECUTADO POR

ENCIBRA S. A.

Estudos e Projetos de Engenharia

DES:	GUILHERME FELIX BEZERRA	11/2023
PROJ:	-	11/2023
APROVADO POR	ARIEL ZOCATELLI	
ASS:	CREA: 2604810743	11/2023

COMPANHIA DE SANEAMENTO DE ALAGOAS - CASAL

PROJETO BÁSICO DO SISTEMA DE ABASTECIMENTO DE ÁGUA DOS POVOADOS DO MUNICÍPIO DE SENADOR RUI PALMEIRA

PLANTA GERAL DE TOPOGRAFIA

LEVANTAMENTO TOPOGRÁFICO E CADASTRAL

ÁREA PROJ.	MUNICÍPIO SENADOR RUI PALMEIRA- AL
SUBÁREA PROJ.	POVOADO DE CANDINDA

Nº CONTRATADA: 2108-B-CD-TOP-DE-001

Nº FL:

REV: 01

03/26

ESCALA: 1:1000





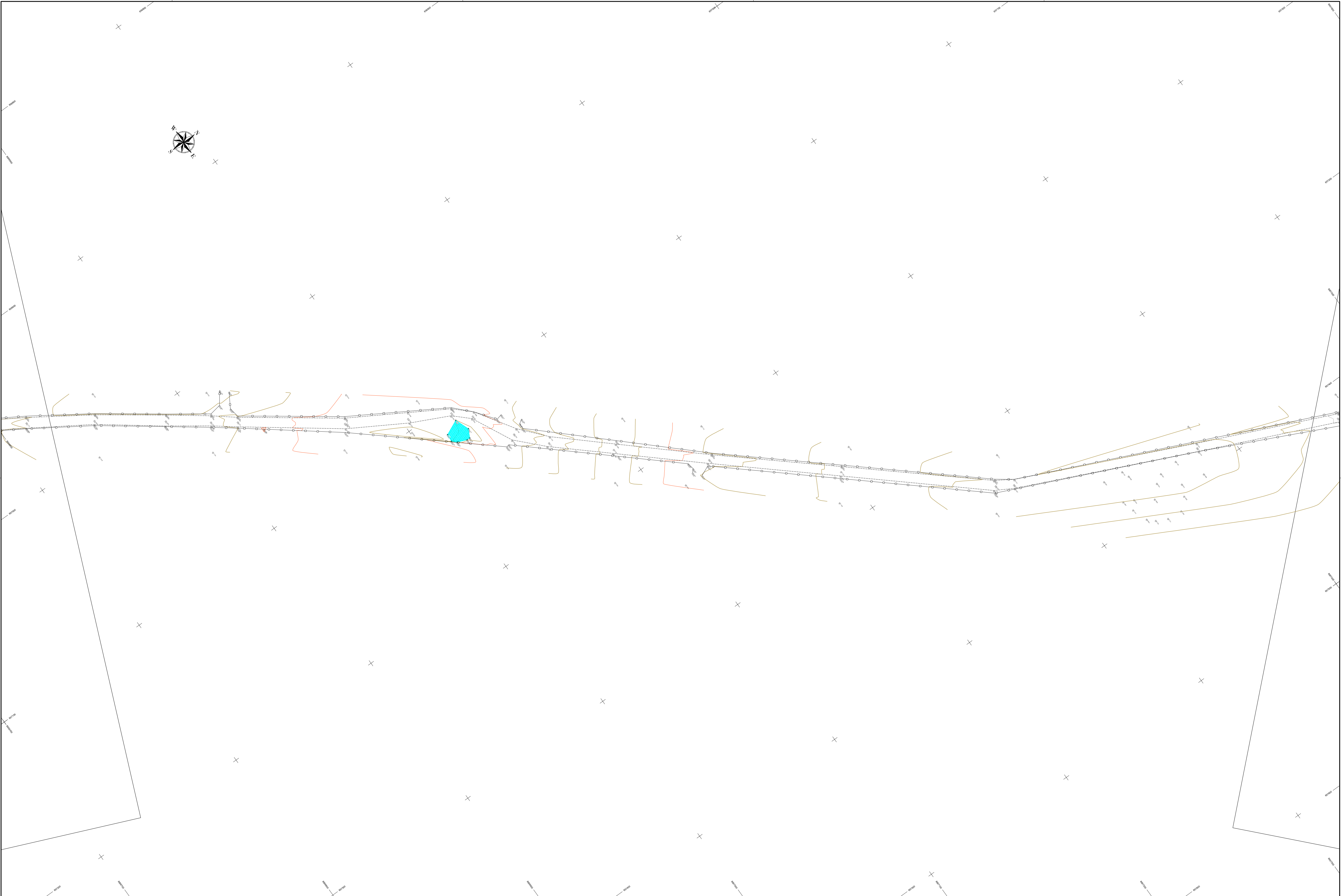

LEGENDA:

EDIFICAÇÕES:

CALÇADA:

CERCA:

POSTE:

MEIO-FIO:

ASFALTO:

CURVA MESTE:

CURVA INTERMEDIÁRIA:

DRENAGEM

Nº	DATA	REVISÃO	EXECUTADO POR	APROVADO POR	CASAL	DESENHOS DE REFERÊNCIA	NÚMERO
1	02/2024	REMOÇÃO DO POVOADO SÃO CRÍSTÓVÃO	GUILHERME FELIX	ARIEL ZOCATELLI	ACEITO	DATA	
2							
3							

ARTICULAÇÃO

CASAL

VISTO E ACEITO

ESTA ACEITAÇÃO NÃO SENTA A CONTRATADA DAS RESPONSABILIDADES E OBRIGAÇÕES ESTABELECIDAS NO CONTRATO

ANALISADO:	/ /
ACEITO:	/ /
VISTO:	/ /

EXECUTADO POR

ENCIBRA S. A.

Estudos e Projetos de Engenharia

DES:	GUILHERME FELIX BEZERRA	11/2023
PROJ:	-	11/2023
APROVADO POR	ARIEL ZOCATELLI	
ASS:	CREA: 2604810743	11/2023

COMPANHIA DE SANEAMENTO DE ALAGOAS - CASAL

PROJETO BÁSICO DO SISTEMA DE ABASTECIMENTO DE ÁGUA DOS POVOADOS DO MUNICÍPIO DE SENADOR RUI PALMEIRA

PLANTA GERAL DE TOPOGRAFIA

LEVANTAMENTO TOPOGRÁFICO E CADASTRAL

ÁREA PROJ.	MUNICÍPIO SENADOR RUI PALMEIRA- AL
SUBÁREA PROJ.	POVOADO DE CANDINDA

Nº CONTRATADA: 2108-B-CD-TOP-DE-001

FL.

REV. 01

05/26

ESCALA 1:1000

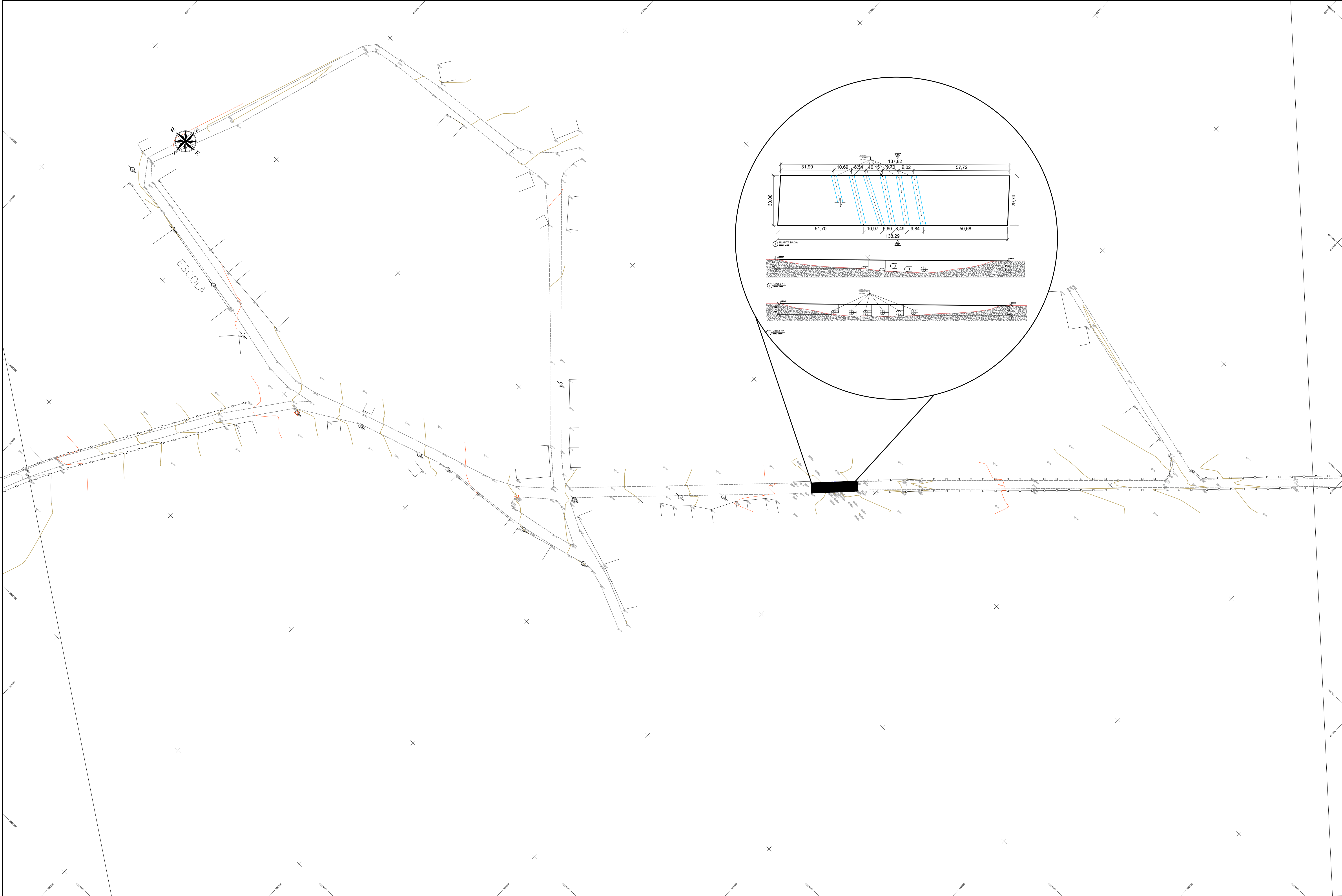

LEGENDA:		Nº DATA		REVISÃO	EXECUTADO POR	APROVADO POR	CASAL		DESENHOS DE REFERÊNCIA	NÚMERO	ARTICULAÇÃO	CASAL		EXECUTADO POR		COMPANHIA DE SANEAMENTO DE ALAGOAS - CASAL	
EDIFICAÇÕES:												VISTO E ACEITO		ENCIBRA S. A.		PROJETO BÁSICO DO SISTEMA DE ABASTECIMENTO DE ÁGUA	
CALÇADA:							ACEITO		DATA			ESTA ACETATÇÃO NÃO SENTA A CONTRATADA		Estudos e Projetos de Engenharia		DOS POVOADOS DO MUNICÍPIO DE SENADOR RUI PALMEIRA	
CERCA:												E OBRIGAÇÕES ESTABELECIDAS NO CONTRATO				PLANTA GERAL DE TOPOGRAFIA	
POSTE:												ANALISADO:		DES.		LEVANTAMENTO TOPOGRÁFICO E CADASTRAL	
MEIO-FIO:												ACEITO:		PROJ.		ÁREA PROJ.	
												VISTO:		ASS.		MUNICÍPIO SENADOR RUI PALMEIRA- AL	
														CREA: 2604810743		SUBÁREA PROJ. POVOADO DE CANDUNDA	
														11/2023		Nº CONTRATADA	
														11/2023		2108-B-CD-TOP-DE-001	
																REV	
																01	
																06/26	
																ESCALA	
																1:1000	

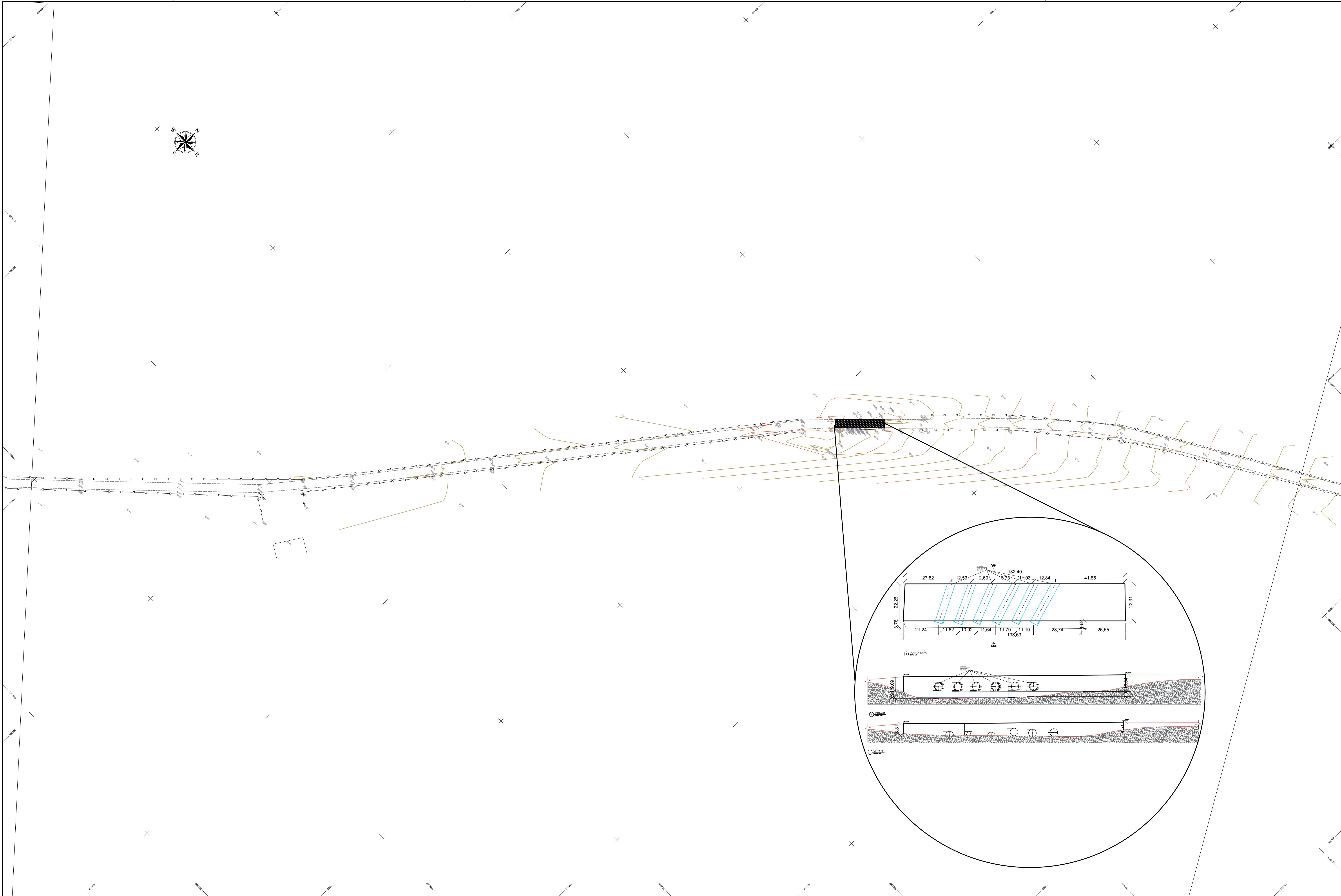

LEGENDA:

EDIFICAÇÕES:

—

CALÇADA:

—○—

CERCA:

—○—

POSTE:

—○—

MEIO-FIO:

—

ASFALTO:-----

CURVA MESTE:-----

CURVA INTERMEDIÁRIA:-----

DRENAGEM:-----

Nº	DATA	REVISÃO	EXECUTADO POR	APROVADO POR	CASAL		DESENHOS DE REFERÊNCIA	NÚMERO
					ACEITO	DATA		
1	02/2024	REMOÇÃO DO POVOADO SÃO CRÍSTOVÃO	GUILHERME FELIX	ARIEL ZOCATELLI				
2								
3								

ARTICULAÇÃO

CASAL

VISTO E ACEITO

ESTA ACEITAÇÃO NÃO SENTA A CONTRATADA DAS RESPONSABILIDADES E OBRIGAÇÕES ESTABELECIDAS NO CONTRATO

ANALISADO:	/ /
ACEITO:	/ /
VISTO:	/ /

EXECUTADO POR

ENCIBRA S. A.

Estudos e Projetos de Engenharia

DES:	GUILHERME FELIX BEZERRA	11/2023
PROJ:	-	11/2023
APROVADO POR	ARIEL ZOCATELLI	
ASS:	CREA: 2604810743	11/2023

COMPANHIA DE SANEAMENTO DE ALAGOAS - CASAL

PROJETO BÁSICO DO SISTEMA DE ABASTECIMENTO DE ÁGUA DOS POVOADOS DO MUNICÍPIO DE SENADOR RUI PALMEIRA

PLANTA GERAL DE TOPOGRAFIA

LEVANTAMENTO TOPOGRÁFICO E CADASTRAL

ÁREA PROJ.	MUNICÍPIO SENADOR RUI PALMEIRA- AL
SUBÁREA PROJ.	POVOADO DE CANDINDA

Nº CONTRATAÇÃO

2108-B-CD-TOP-DE-001

FL.

REV.

01

07/26

ESCALA

1:1000



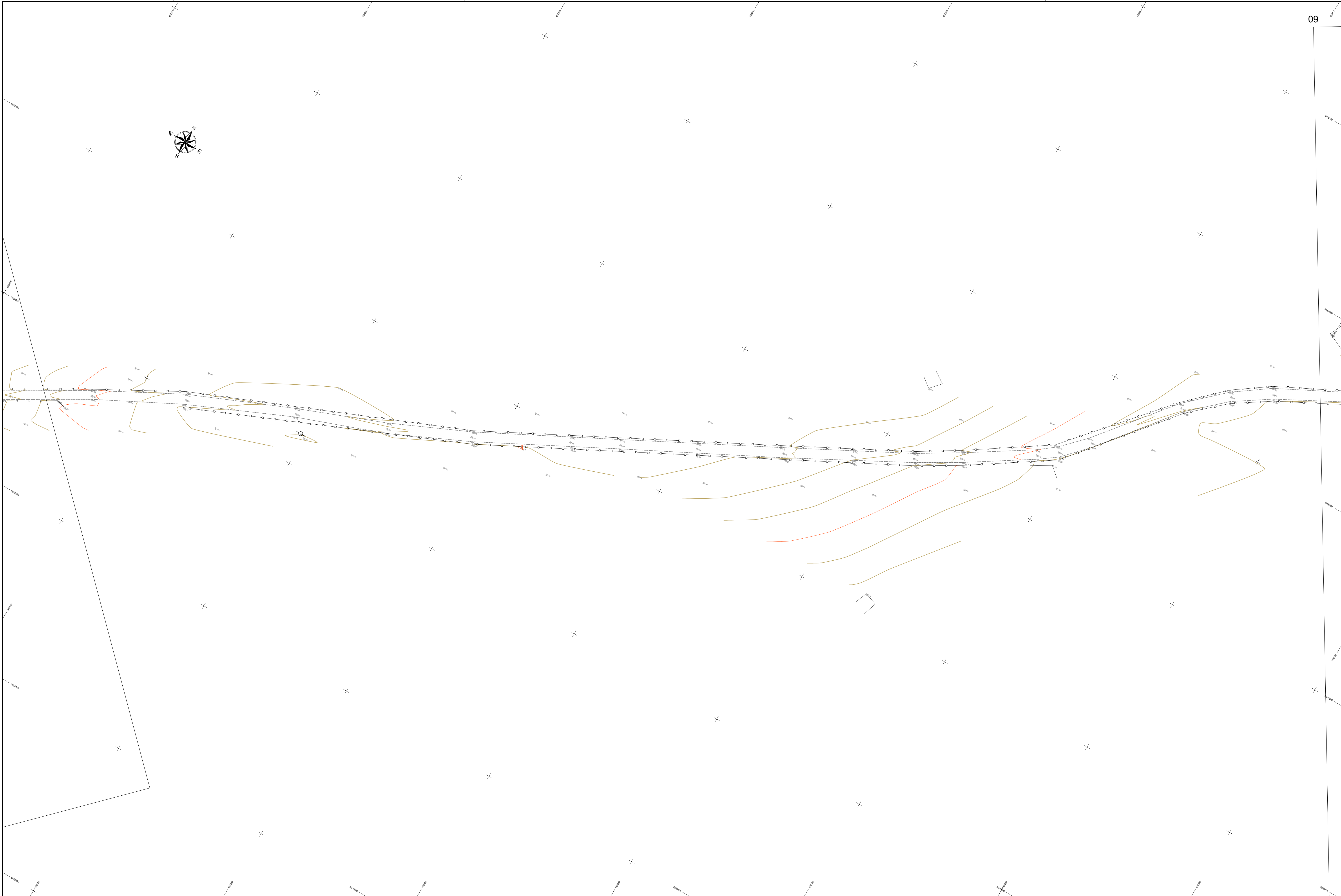

LEGENDA:

EDIFICAÇÕES:

—

CALÇADA:

—○—

CERCA:

—○—

POSTE:

—○—

MEIO-FIO:

—

ASFALTO:

----

CURVA MESTE:

—

CURVA INTERMEDIÁRIA:

—

DRENAGEM

—

Nº	DATA	REVISÃO	EXECUTADO POR	APROVADO POR	CASAL		DESENHOS DE REFERÊNCIA	NÚMERO
					ACEITO	DATA		
1	02/2024	REMOÇÃO DO POVOADO SÃO CRÍSTÓVÃO	GUILHERME FELIX	ARIEL ZOCATELLI				
2								
3								

ARTICULAÇÃO

CASAL

VISTO E ACEITO

ESTA ACETACÃO NÃO SENTA A CONTRATADA

DAS RESPONSABILIDADES

E OBRIGAÇÕES ESTABELECIDAS NO CONTRATO

ANALISADO:	/ /
ACEITO:	/ /
VISTO:	/ /

EXECUTADO POR

ENCIBRA S. A.

Estudos e Projetos de Engenharia

DES:	GUILHERME FELIX BEZERRA	11/2023
PROJ:	-	11/2023
APROVADO POR	ARIEL ZOCATELLI	
ASS:	CREA: 2604810743	11/2023

COMPANHIA DE SANEAMENTO DE ALAGOAS - CASAL

PROJETO BÁSICO DO SISTEMA DE ABASTECIMENTO DE ÁGUA

DOS POVOADOS DO MUNICÍPIO DE SENADOR RUI PALMEIRA

PLANTA GERAL DE TOPOGRAFIA

LEVANTAMENTO TOPOGRÁFICO E CADASTRAL

ÁREA PROJ.	MUNICÍPIO SENADOR RUI PALMEIRA- AL
SUBÁREA PROJ.	POVOADO DE CANDUNDA

casal

Nossa água é o futuro

Nº CONTRATAÇÃO	2108-B-CD-TOP-DE-001
FL.	
REV.	01
DATA	08/26
ESCALA	1:1000



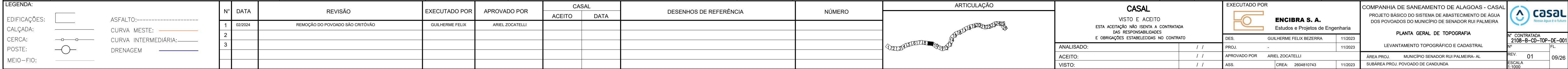

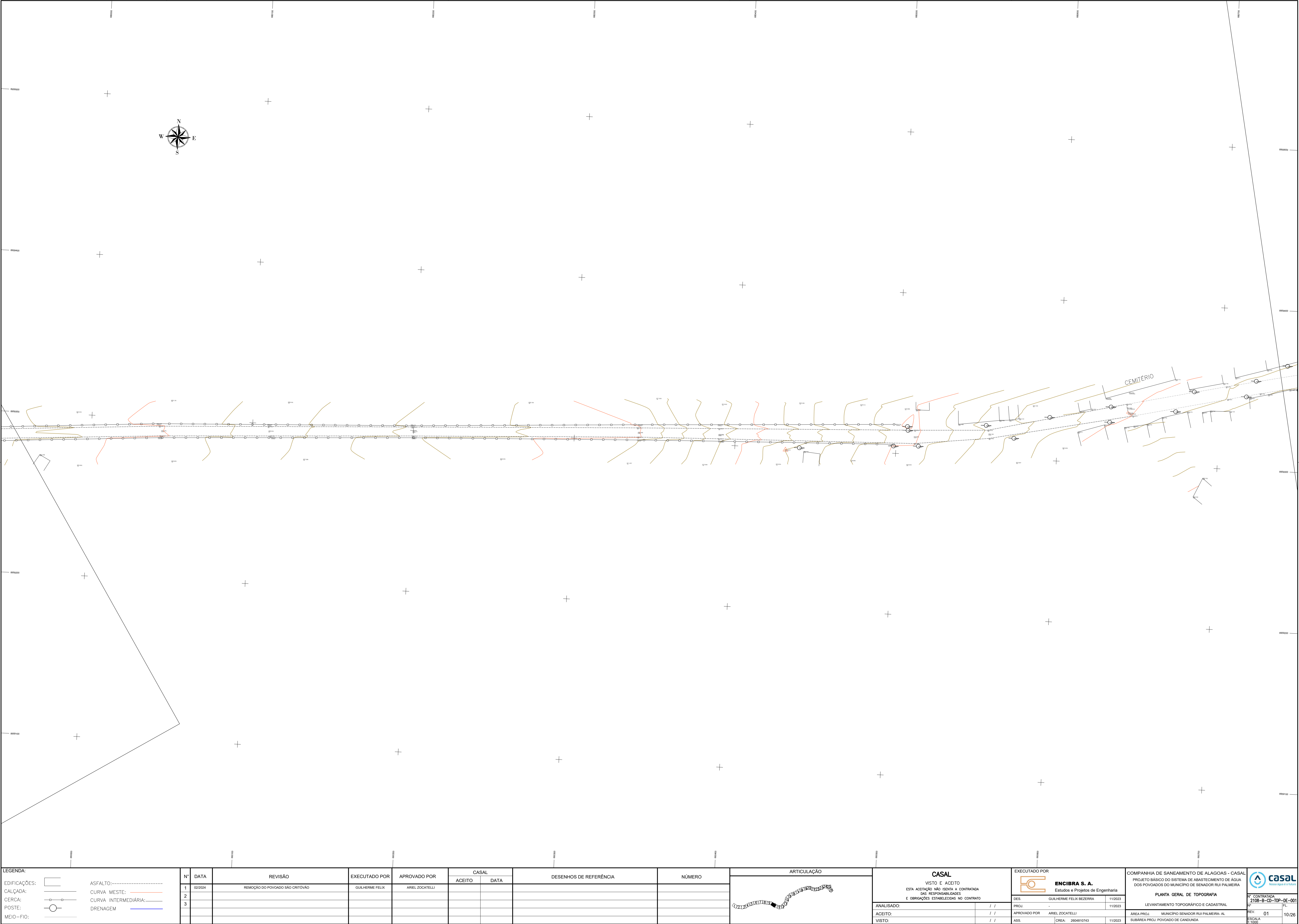

LEGENDA:

EDIFICAÇÕES:	ASFALTO:-----
CALÇADA:	CURVA MESTE:-----
CERCA:	CURVA INTERMEDIÁRIA:-----
POSTE:	DRENAGEM:-----
MEIO-FIO:	

Nº	DATA	REVISÃO	EXECUTADO POR	APROVADO POR	CASAL		DESENHOS DE REFERÊNCIA	NÚMERO
1	02/2024	REMOÇÃO DO POVOADO SÃO CRÍSTÓVÃO	GUILHERME FELIX	ARIEL ZOCATELLI	ACEITO	DATA		
2								
3								

ARTICULAÇÃO
1 2 3 4 5 6 7 8 9 10 11 12 13 14 15 16 17 18 19 20 21 22 23 24 25 26 27 28 29 30 31 32 33 34 35 36 37 38 39 40 41 42 43 44 45 46 47 48 49 50 51 52 53 54 55 56 57 58 59 60 61 62 63 64 65 66 67 68 69 70 71 72 73 74 75 76 77 78 79 80 81 82 83 84 85 86 87 88 89 90 91 92 93 94 95 96 97 98 99 100

CASAL	
VISTO E ACEITO	
ESTA ACEITAÇÃO NÃO SENTA A CONTRATADA	
DAS RESPONSABILIDADES	
E OBRIGAÇÕES ESTABELECIDAS NO CONTRATO	
ANALISADO:	/ /
ACEITO:	/ /
VISTO:	/ /

EXECUTADO POR	
<b>ENCIBRA S. A.</b> Estudos e Projetos de Engenharia	
DES:	GUILHERME FELIX BEZERRA 11/2023
PROJ:	- 11/2023
APROVADO POR	ARIEL ZOCATELLI
ASS:	CREA: 2604810743 11/2023

COMPANHIA DE SANEAMENTO DE ALAGOAS - CASAL	
PROJETO BÁSICO DO SISTEMA DE ABASTECIMENTO DE ÁGUA	
DOS POVOADOS DO MUNICÍPIO DE SENADOR RUI PALMEIRA	
PLANTA GERAL DE TOPOGRAFIA	
LEVANTAMENTO TOPOGRÁFICO E CADASTRAL	
ÁREA PROJ.	MUNICÍPIO SENADOR RUI PALMEIRA- AL
SUBÁREA PROJ.	POVOADO DE CANDUNDA

<b>casal</b> Nossa Água é o futuro	
Nº CONTRATADA	2108-B-CD-TOP-DE-001
Nº	FL.
REV	01
ESCALA	1:1000
DATA	10/26

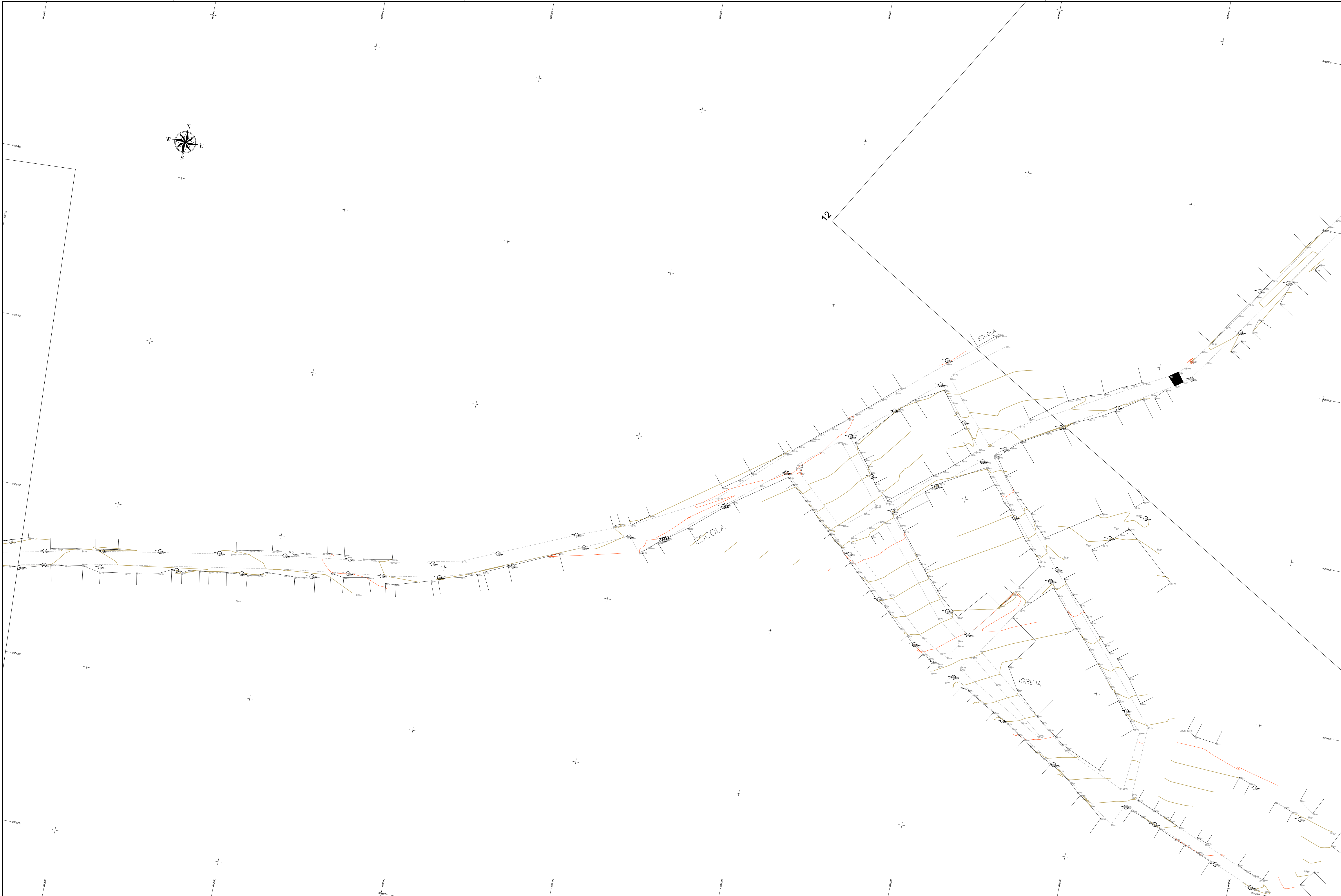

LEGENDA:

EDIFICAÇÕES:

—

CALÇADA:

—

CERCA:

—

POSTE:

—

MEIO-FIO:

—

ASFALTO:-----

CURVA MESTE:-----

CURVA INTERMEDIÁRIA:-----

DRENAGEM:-----

Nº	DATA	REVISÃO	EXECUTADO POR	APROVADO POR	CASAL		DESENHOS DE REFERÊNCIA	NÚMERO
					ACEITO	DATA		
1	02/2024	REMOÇÃO DO POVOADO SÃO CRISTÓVÃO	GUILHERME FELIX	ARIEL ZOCATELLI				
2								
3								

ARTICULAÇÃO

36

CASAL

VISTO E ACEITO

ESTA ACETACÃO NÃO SENTA A CONTRATADA

DAS RESPONSABILIDADES

E OBRIGAÇÕES ESTABELECIDAS NO CONTRATO

ANALISADO:	/ /
ACEITO:	/ /
VISTO:	/ /

EXECUTADO POR

ENCIBRA S. A.

Estudos e Projetos de Engenharia

DES:	GUILHERME FELIX BEZERRA	11/2023
PROJ:	-	11/2023
APROVADO POR	ARIEL ZOCATELLI	
ASS:	CREA: 2604810743	11/2023

COMPANHIA DE SANEAMENTO DE ALAGOAS - CASAL

PROJETO BÁSICO DO SISTEMA DE ABASTECIMENTO DE ÁGUA

DOS POVOADOS DO MUNICÍPIO DE SENADOR RUI PALMEIRA

PLANTA GERAL DE TOPOGRAFIA

LEVANTAMENTO TOPOGRÁFICO E CADASTRAL

ÁREA PROJ.	MUNICÍPIO SENADOR RUI PALMEIRA- AL
SUBÁREA PROJ.	POVOADO DE CANDINDA

casal

Nossa Água é o futuro

Nº CONTRATAÇÃO	2108-B-CD-TOP-DE-001
FL.	
REV	01
ESCALA	1:1000
DATA	11/2023





LEGENDA:

EDIFICAÇÕES:

ASFALTO:-----

CURVA MESTE:-----

CURVA INTERMEDIÁRIA:-----

DRENAGEM

CALÇADA:

POSTE:

MEIO-FIO:

Nº	DATA	REVISÃO	EXECUTADO POR	APROVADO POR	CASAL		DESENHOS DE REFERÊNCIA	NÚMERO
					ACEITO	DATA		
1	02/2024	REMOÇÃO DO PAVIMENTO SÃO CRISTÓVÃO	GUILHERME FELIX	ARIEL ZOCATELLI				
2								
3								

ARTICULAÇÃO

CASAL

VISTO E ACEITO

ESTA ACETACÃO NÃO SENTA A CONTRATADA DAS RESPONSABILIDADES E OBRIGAÇÕES ESTABELECIDAS NO CONTRATO

ANALISADO:	/ /
ACEITO:	/ /
VISTO:	/ /

EXECUTADO POR

ENCIBRA S. A.

Estudos e Projetos de Engenharia

DES:	GUILHERME FELIX BEZERRA	11/2023
PROJ:	-	11/2023
APROVADO POR	ARIEL ZOCATELLI	
ASS:	CREA: 2604810743	11/2023

COMPANHIA DE SANEAMENTO DE ALAGOAS - CASAL

PROJETO BÁSICO DO SISTEMA DE ABASTECIMENTO DE ÁGUA DOS POVOADOS DO MUNICÍPIO DE SENADOR RUI PALMEIRA

PLANTA GERAL DE TOPOGRAFIA

LEVANTAMENTO TOPOGRÁFICO E CADASTRAL

ÁREA PROJ.	MUNICÍPIO SENADOR RUI PALMEIRA- AL
SUBÁREA PROJ.	POVOADO DE CANDINDA

Nº CONTRATAÇÃO

2108-B-CD-TOP-DE-001

FL.

REV

01

12/26

ESCALA

1:1000

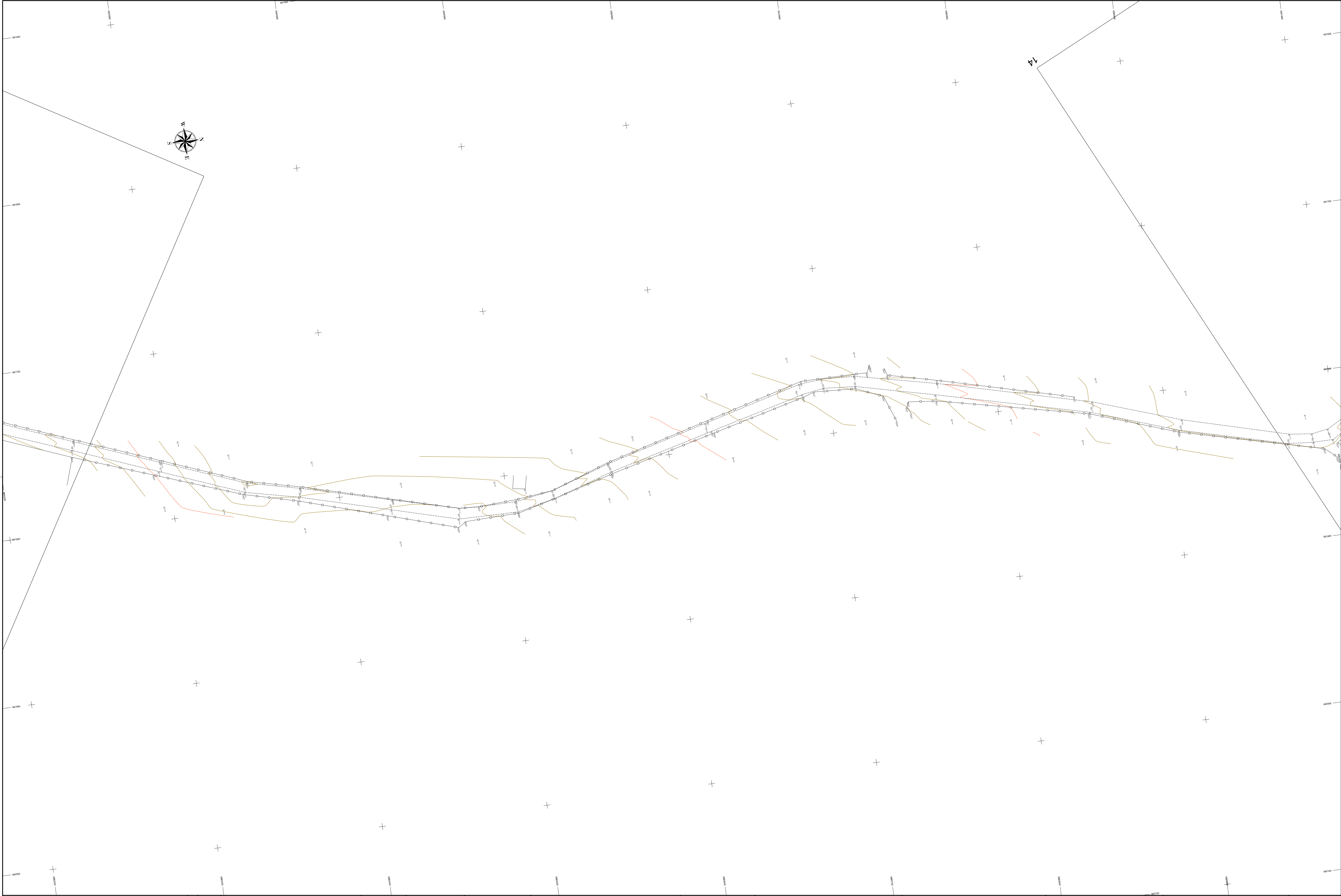

LEGENDA:

EDIFICAÇÕES:

EDIFICAÇÃO

—○—

CALÇADA:

CERCA:

POSTE:

MEIO-FIO:

ASFALTO:-----

CURVA MESTE:-----

CURVA INTERMEDIÁRIA:-----

DRENAGEM:-----

Nº	DATA	REVISÃO	EXECUTADO POR	APROVADO POR	CASAL		DESENHOS DE REFERÊNCIA	NÚMERO
					ACEITO	DATA		
1	02/2024	REMOÇÃO DO POVOADO SÃO CRÍSTÓVÃO	GUILHERME FELIX	ARIEL ZOCATELLI				
2								
3								

ARTICULAÇÃO

CASAL

VISTO E ACEITO

ESTA ACEITAÇÃO NÃO SENTA A CONTRATADA DAS RESPONSABILIDADES E OBRIGAÇÕES ESTABELECIDAS NO CONTRATO

ANALISADO:	/ /
ACEITO:	/ /
VISTO:	/ /

EXECUTADO POR

ENCIBRA S. A.

Estudos e Projetos de Engenharia

DES:	GUILHERME FELIX BEZERRA	11/2023
PROJ:	-	11/2023
APROVADO POR	ARIEL ZOCATELLI	
ASS:	CREA: 2604810743	11/2023

COMPANHIA DE SANEAMENTO DE ALAGOAS - CASAL

PROJETO BÁSICO DO SISTEMA DE ABASTECIMENTO DE ÁGUA DOS POVOADOS DO MUNICÍPIO DE SENADOR RUI PALMEIRA

PLANTA GERAL DE TOPOGRAFIA

LEVANTAMENTO TOPOGRÁFICO E CADASTRAL

ÁREA PROJ.	MUNICÍPIO SENADOR RUI PALMEIRA- AL
SUBÁREA PROJ.	POVOADO DE CANDINDA

Nº CONTRATADA: 2108-B-CD-TOP-DE-001

FL.

REV. 01

13/26

ESCALA 1:1000

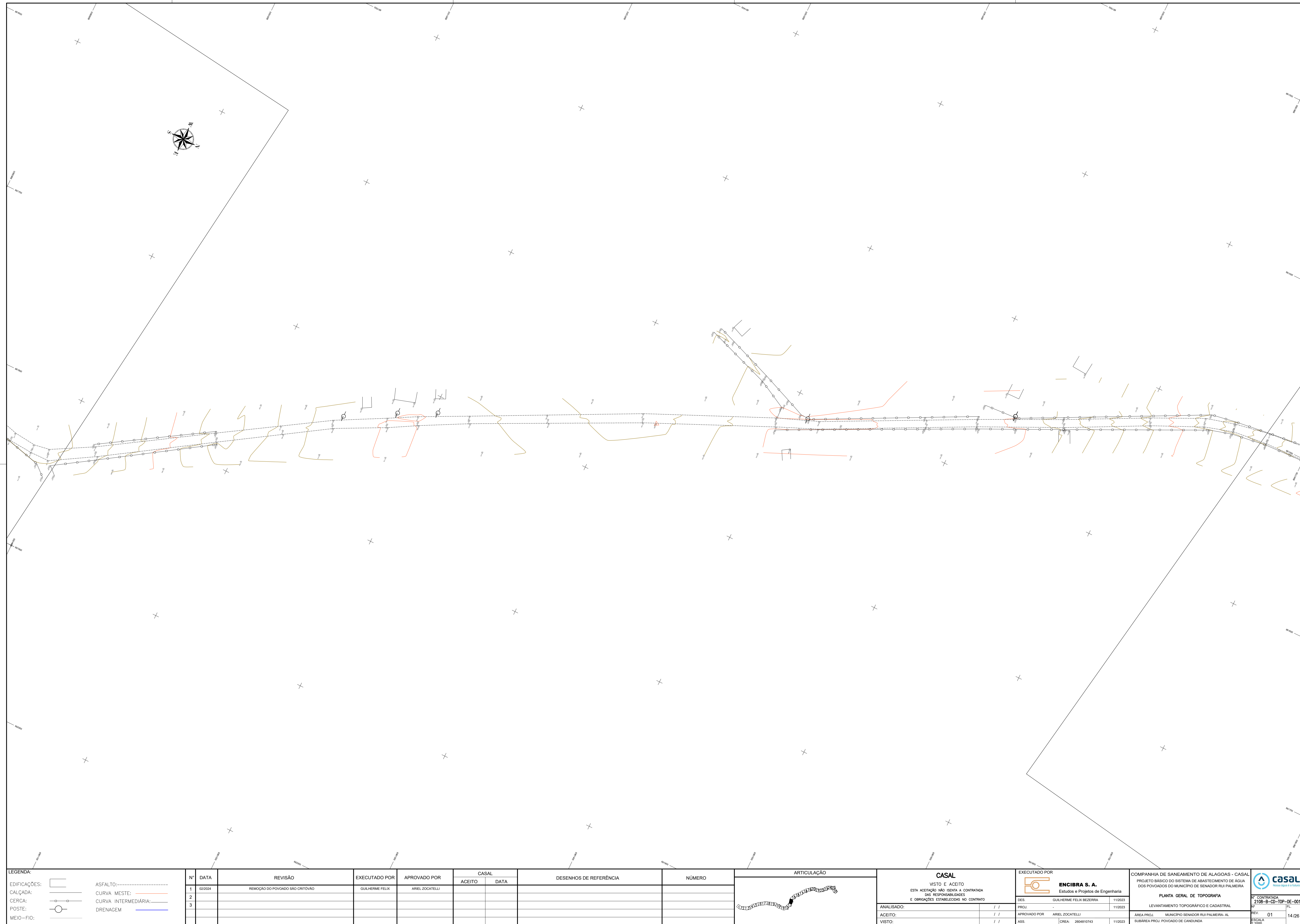





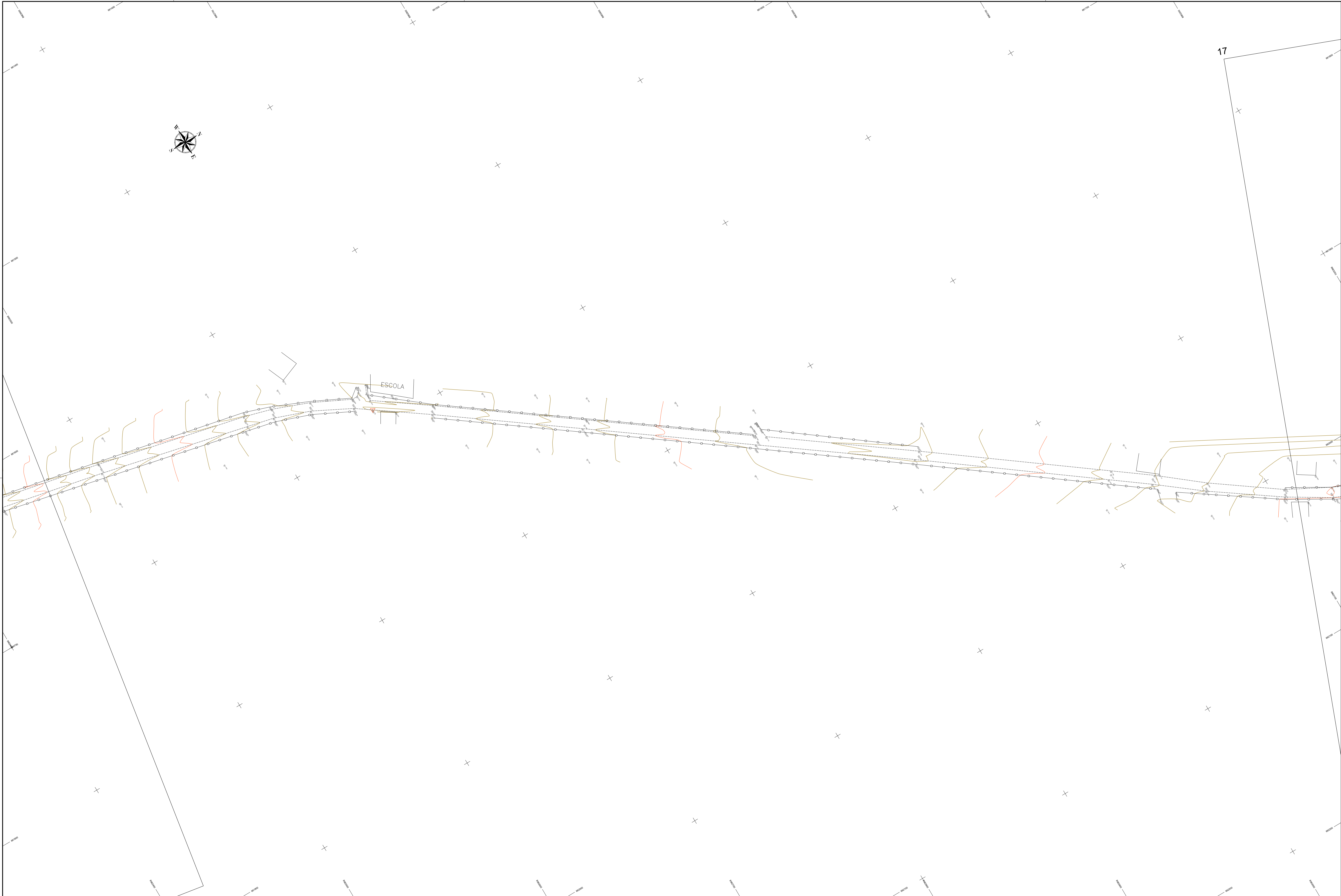

LEGENDA:

EDIFICAÇÕES:

CALÇADA:

CERCA:

POSTE:

MEIO-FIO:

ASFALTO:

CURVA MESTE:

CURVA INTERMEDIÁRIA:

DRENAGEM

Nº	DATA	REVISÃO	EXECUTADO POR	APROVADO POR	CASAL		DESENHOS DE REFERÊNCIA	NÚMERO
1	02/2024	REMOÇÃO DO PAVIMENTO SÃO CRISTÓVÃO	GUILHERME FELIX	ARIEL ZOCATELLI	ACEITO	DATA		
2								
3								

ARTICULAÇÃO

CASAL

VISTO E ACEITO

ESTA ACETACÃO NÃO SENTA A CONTRATADA DAS RESPONSABILIDADES E OBRIGAÇÕES ESTABELECIDAS NO CONTRATO

ANALISADO:	/ /
ACEITO:	/ /
VISTO:	/ /

EXECUTADO POR

ENCIBRA S. A.

Estudos e Projetos de Engenharia

DES:	GUILHERME FELIX BEZERRA	11/2023
PROJ:	-	11/2023
APROVADO POR	ARIEL ZOCATELLI	
ASS:	CREA: 2604810743	11/2023

COMPANHIA DE SANEAMENTO DE ALAGOAS - CASAL

PROJETO BÁSICO DO SISTEMA DE ABASTECIMENTO DE ÁGUA DOS POVOADOS DO MUNICÍPIO DE SENADOR RUI PALMEIRA

PLANTA GERAL DE TOPOGRAFIA

LEVANTAMENTO TOPOGRÁFICO E CADASTRAL

ÁREA PROJ.	MUNICÍPIO SENADOR RUI PALMEIRA- AL
SUBÁREA PROJ.	POVOADO DE CANDINDA

Nº CONTRATADA

2108-B-CD-TOP-DE-001

FL.

REV

01

ESCALA

1:1000

16/26

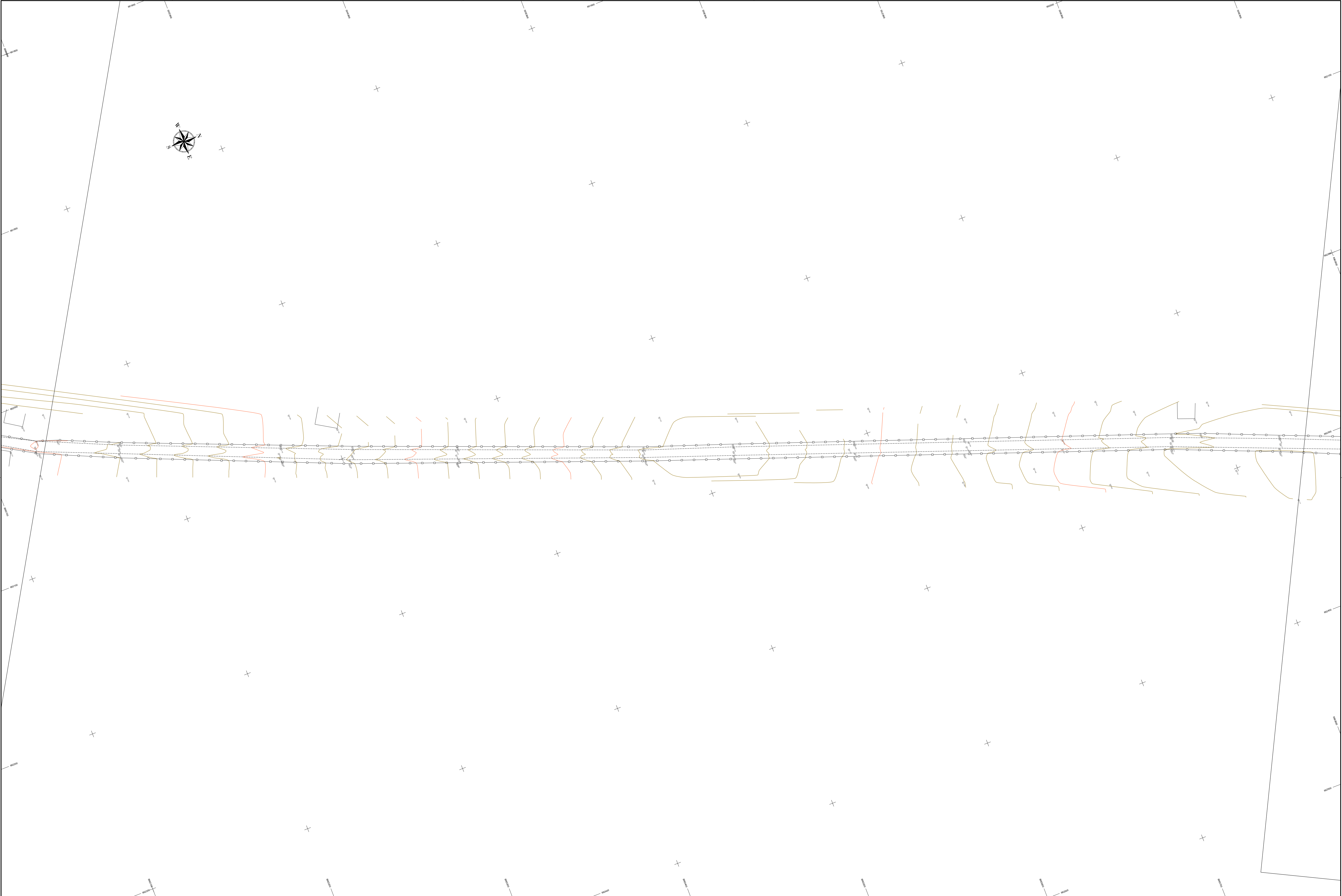

LEGENDA:

EDIFICAÇÕES:

EDIFÍCIO

CALÇADA

CERCA

POSTE

MEIO-FIO

ASFALTO:-----

CURVA MESTE:-----

CURVA INTERMEDIÁRIA:-----

DRENAGEM:-----

Nº	DATA	REVISÃO	EXECUTADO POR	APROVADO POR	CASAL		DESENHOS DE REFERÊNCIA	NÚMERO
					ACEITO	DATA		
1	02/2024	REMOÇÃO DO PAVIMENTO SÃO CRÍSTÓVÃO	GUILHERME FELIX	ARIEL ZOCATELLI				
2								
3								

ARTICULAÇÃO

CASAL

VISTO E ACEITO

ESTA ACEITAÇÃO NÃO SENTA A CONTRATADA DAS RESPONSABILIDADES E OBRIGAÇÕES ESTABELECIDAS NO CONTRATO

ANALISADO:

ACEITO:

VISTO:

PROJ.

APROVADO POR

ASS.

DES.

ARIEL ZOCATELLI

CREA: 2604810743

11/2023

11/2023

11/2023

EXECUTADO POR

ENCIBRA S. A.

Estudos e Projetos de Engenharia

DES.

PROJ.

APROVADO POR

ASS.

GUILHERME FELIX BEZERRA

-

ARIEL ZOCATELLI

CREA: 2604810743

11/2023

11/2023

11/2023

COMPANHIA DE SANEAMENTO DE ALAGOAS - CASAL

PROJETO BÁSICO DO SISTEMA DE ABASTECIMENTO DE ÁGUA DOS POVOADOS DO MUNICÍPIO DE SENADOR RUI PALMEIRA

PLANTA GERAL DE TOPOGRAFIA

LEVANTAMENTO TOPOGRÁFICO E CADASTRAL

ÁREA PROJ. MUNICÍPIO SENADOR RUI PALMEIRA- AL

SUBÁREA PROJ. POVOADO DE CANDINDA

Nº CONTRATADA: 2108-B-CD-TOP-DE-001

FL.

REV. 01

17/26

ESCALA 1:1000





LEGENDA:

EDIFICAÇÕES:

—○—

CALÇADA:

—○—

CERCA:

—○—

POSTE:

—○—

MEIO-FIO:

—○—

ASFALTO:-----

CURVA MESTE:-----

CURVA INTERMEDIÁRIA:-----

DRENAGEM:-----

Nº	DATA	REVISÃO	EXECUTADO POR	APROVADO POR	CASAL		DESENHOS DE REFERÊNCIA	NÚMERO
					ACEITO	DATA		
1	02/2024	REMOÇÃO DO POVOADO SÃO CRÍSTÓVÃO	GUILHERME FELIX	ARIEL ZOCATELLI				
2								
3								

ARTICULAÇÃO

CASAL

VISTO E ACEITO

ESTA ACEITAÇÃO NÃO SENTA A CONTRATADA

DAS RESPONSABILIDADES

E OBRIGAÇÕES ESTABELECIDAS NO CONTRATO

ANALISADO:	/ /
ACEITO:	/ /
VISTO:	/ /

EXECUTADO POR

ENCIBRA S. A.

Estudos e Projetos de Engenharia

DES:	GUILHERME FELIX BEZERRA	11/2023
PROJ:	-	11/2023
APROVADO POR	ARIEL ZOCATELLI	
ASS:	CREA: 2604810743	11/2023

COMPANHIA DE SANEAMENTO DE ALAGOAS - CASAL

PROJETO BÁSICO DO SISTEMA DE ABASTECIMENTO DE ÁGUA

DOS POVOADOS DO MUNICÍPIO DE SENADOR RUI PALMEIRA

PLANTA GERAL DE TOPOGRAFIA

LEVANTAMENTO TOPOGRÁFICO E CADASTRAL

ÁREA PROJ.	MUNICÍPIO SENADOR RUI PALMEIRA- AL
SUBÁREA PROJ.	POVOADO DE CANDINDA

casal

Nossa água é o futuro

Nº CONTRATADA	2108-B-CD-TOP-DE-001
FL.	
REV.	01
ESCALA	1:1000
DATA	18/06

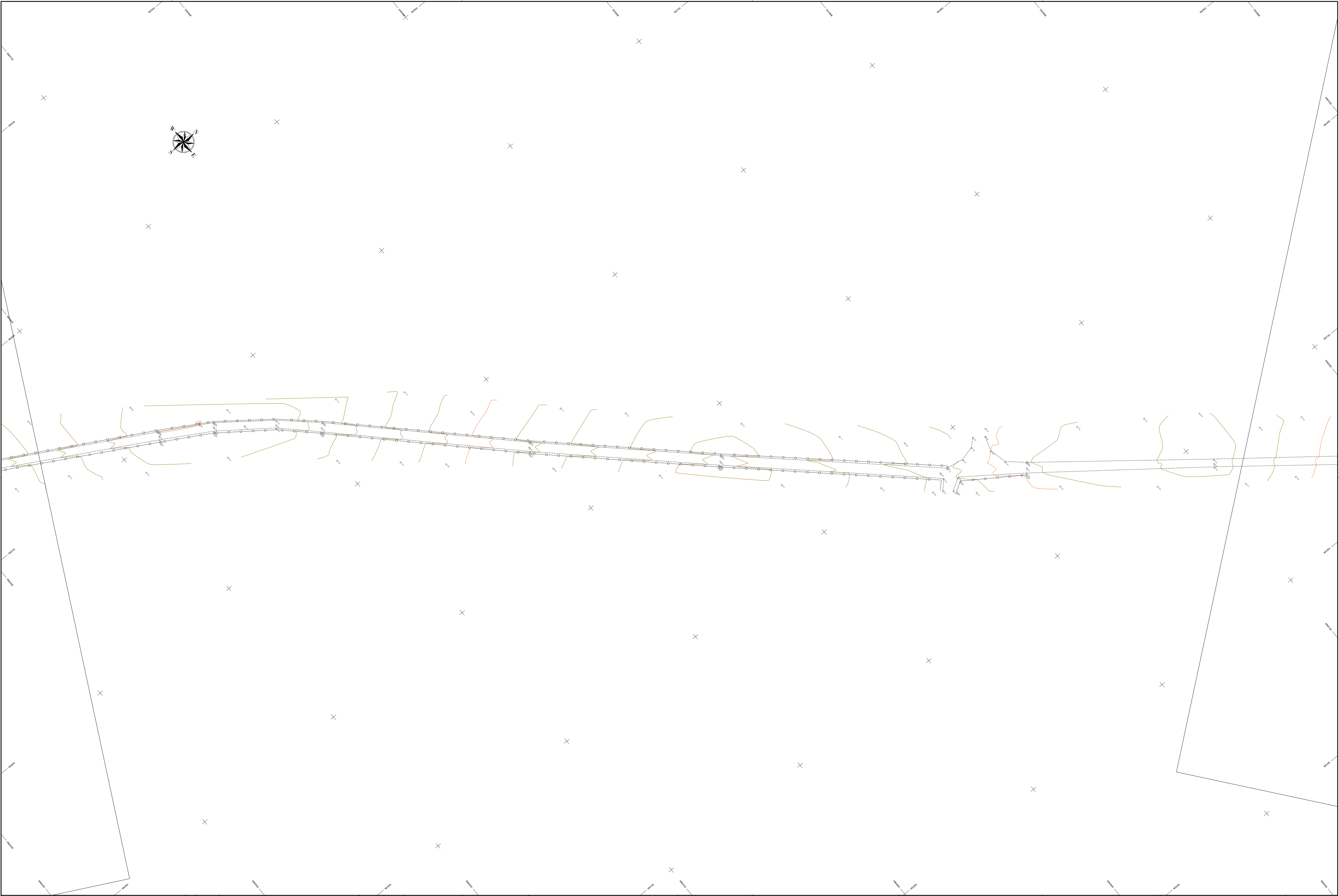

LEGENDA:

EDIFICAÇÕES:

—○—

CALÇADA:

—○—

CERCA:

—○—

POSTE:

—○—

MEIO-FIO:

—○—

ASFALTO:-----

CURVA MESTE:-----

CURVA INTERMEDIÁRIA:-----

DRENAGEM:-----

Nº	DATA	REVISÃO	EXECUTADO POR	APROVADO POR	CASAL		DESENHOS DE REFERÊNCIA	NÚMERO
					ACEITO	DATA		
1	02/2024	REMOÇÃO DO PAVIMENTO SÃO CRISTÓVÃO	GUILHERME FELIX	ARIEL ZOCATELLI				
2								
3								

ARTICULAÇÃO

CASAL

VISTO E ACEITO

ESTA ACETACÃO NÃO SEYTA A CONTRATADA

DAS RESPONSABILIDADES

E OBRIGAÇÕES ESTABELECIDAS NO CONTRATO

ANALISADO:	/ /
ACEITO:	/ /
VISTO:	/ /

EXECUTADO POR

ENCIBRA S. A.

Estudos e Projetos de Engenharia

DES:	GUILHERME FELIX BEZERRA	11/2023
PROJ:	-	11/2023
APROVADO POR	ARIEL ZOCATELLI	
ASS:	CREA: 2604810743	11/2023

COMPANHIA DE SANEAMENTO DE ALAGOAS - CASAL

PROJETO BÁSICO DO SISTEMA DE ABASTECIMENTO DE ÁGUA

DOS POVOADOS DO MUNICÍPIO DE SENADOR RUI PALMEIRA

PLANTA GERAL DE TOPOGRAFIA

LEVANTAMENTO TOPOGRÁFICO E CADASTRAL

ÁREA PROJ.	MUNICÍPIO SENADOR RUI PALMEIRA- AL
SUBÁREA PROJ.	POVOADO DE CANDUNDA

casal

Nossa Água é o futuro

Nº CONTRATADA	2108-B-CD-TOP-DE-001
FL.	
REV.	01
ESCALA	1:1000
DATA	19/06

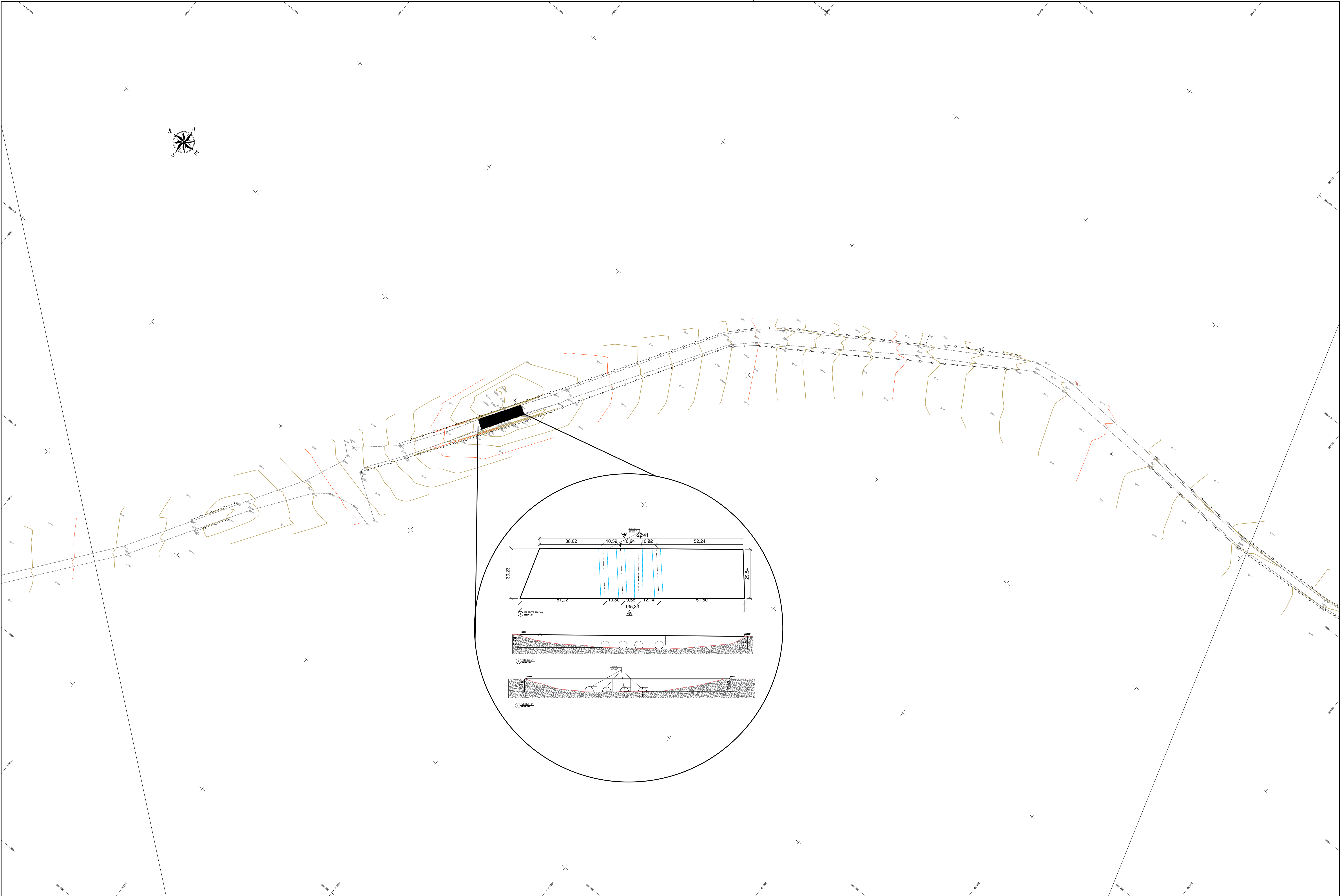

LEGENDA:		Nº		DATA	REVISÃO	EXECUTADO POR	APROVADO POR	CASAL		DESENHOS DE REFERÊNCIA	NÚMERO	ARTICULAÇÃO	CASAL		EXECUTADO POR		COMPANHIA DE SANEAMENTO DE ALAGOAS - CASAL		casal	
EDIFICAÇÕES:		1	02/2024		REMOÇÃO DO PAVIMENTO SÃO CRISTÓVÃO	GUILHERME FELIX	ARIEL ZOCATELLI	ACEITO	DATA				VISTO E ACEITO		ENCIBRA S. A.		PROJETO BÁSICO DO SISTEMA DE ABASTECIMENTO DE ÁGUA		Nº CONTRATADA	
CALÇADA:		2											ESTA ACETÇÃO NÃO SENTA A CONTRATADA		Estudos e Projetos de Engenharia		DOS POVOADOS DO MUNICÍPIO DE SENADOR RUI PALMEIRA		2108-B-CD-TOP-DE-001	
CERCA:		3											DAS RESPONSABILIDADES		PLANTA GERAL DE TOPOGRAFIA		LEVANTAMENTO TOPOGRÁFICO E CADASTRAL		REV	
POSTE:													E OBRIGAÇÕES ESTABELECIDAS NO CONTRATO		ÁREA PROJ. MUNICÍPIO SENADOR RUI PALMEIRA- AL		ESCALA		01	
MEIO-FIO:													ANALISADO:		DES. GUILHERME FELIX BEZERRA 11/2023		SUBÁREA PROJ. POVOADO DE CANDUNDA		1:1000	
													ACEITO:		PROJ. - 11/2023				20/26	
													VISTO:		APROVADO POR ARIEL ZOCATELLI					
															ASS. CREA: 2604810743 11/2023					



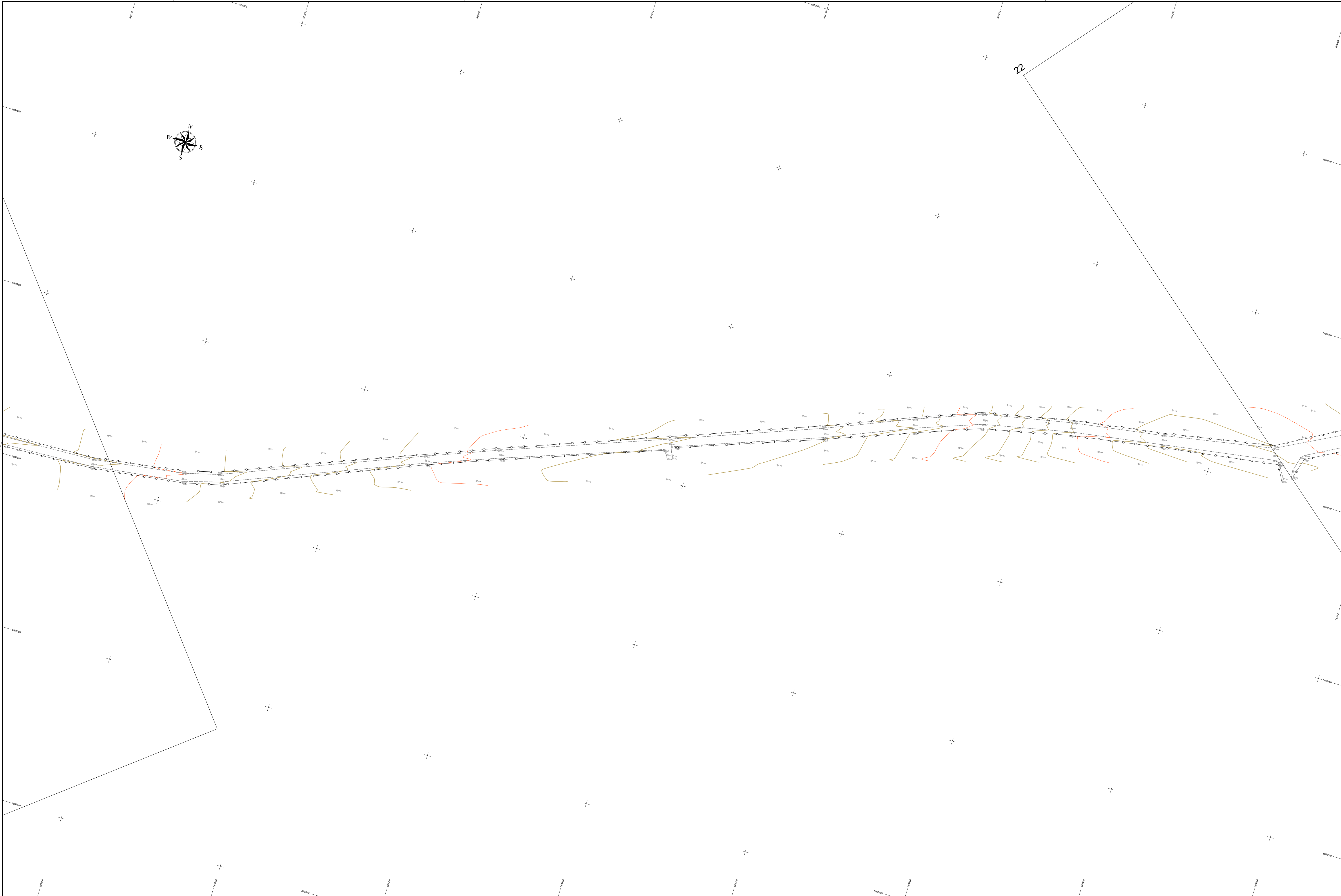

LEGENDA:

EDIFICAÇÕES:

CALÇADA:

CERCA:

POSTE:

MEIO-FIO:

ASFALTO:-----

CURVA MESTE:-----

CURVA INTERMEDIÁRIA:-----

DRENAGEM:-----

Nº	DATA	REVISÃO	EXECUTADO POR	APROVADO POR	CASAL		DESENHOS DE REFERÊNCIA	NÚMERO
					ACEITO	DATA		
1	02/2024	REMOÇÃO DO POVOADO SÃO CRÍSTÓVÃO	GUILHERME FELIX	ARIEL ZOCATELLI				
2								
3								

ARTICULAÇÃO

CASAL

VISTO E ACEITO

ESTA ACETACÃO NÃO SENTA A CONTRATADA

DAS RESPONSABILIDADES

E OBRIGAÇÕES ESTABELECIDAS NO CONTRATO

ANALISADO:	/ /
ACEITO:	/ /
VISTO:	/ /

EXECUTADO POR

ENCIBRA S. A.

Estudos e Projetos de Engenharia

DES:	GUILHERME FELIX BEZERRA	11/2023
PROJ:	-	11/2023
APROVADO POR	ARIEL ZOCATELLI	
ASS:	CREA: 2604810743	11/2023

COMPANHIA DE SANEAMENTO DE ALAGOAS - CASAL

PROJETO BÁSICO DO SISTEMA DE ABASTECIMENTO DE ÁGUA

DOS POVOADOS DO MUNICÍPIO DE SENADOR RUI PALMEIRA

PLANTA GERAL DE TOPOGRAFIA

LEVANTAMENTO TOPOGRÁFICO E CADASTRAL

ÁREA PROJ.	MUNICÍPIO SENADOR RUI PALMEIRA- AL
SUBÁREA PROJ.	POVOADO DE CANDUNDA

Nº CONTRATADA:

2108-B-CD-TOP-DE-001

Nº

FL.

REV.

01

21/26

ESCALA

1:1000

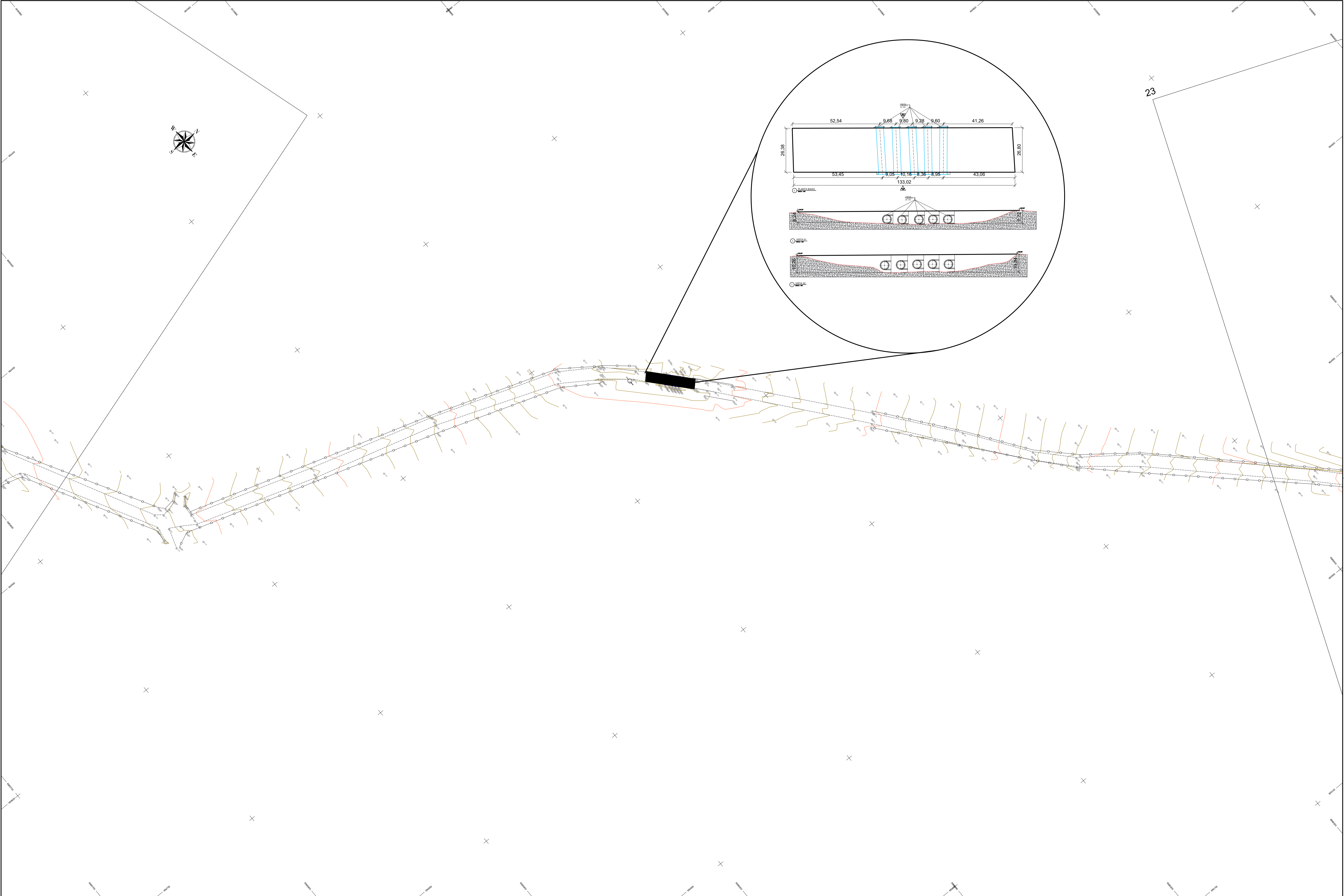

LEGENDA:		N°		DATA	REVISÃO	EXECUTADO POR	APROVADO POR	CASAL		DESENHOS DE REFERÊNCIA	NÚMERO	ARTICULAÇÃO	CASAL		EXECUTADO POR	COMPANHIA DE SANEAMENTO DE ALAGOAS - CASAL	
EDIFICAÇÕES:	ASFALTO:-----	1	02/2024		REMOÇÃO DO POVOADO SÃO CRÍSTÓVÃO	GUILHERME FELIX	ARIEL ZOCATELLI	ACEITO	DATA				VISTO E ACEITO			DES.	2108-B-CD-TOP-DE-001
CALÇADA:	CURVA MESTE:-----	2											ESTA ACEITAÇÃO NÃO SENTA A CONTRATADA		PROJ.	LEVANTAMENTO TOPOGRÁFICO E CADASTRAL	N°
CERCA:	CURVA INTERMEDIÁRIA:-----	3											DAS RESPONSABILIDADES		APROVADO POR	PLANTA GERAL DE TOPOGRAFIA	FL.
POSTE:	DRENAGEM												E OBRIGAÇÕES ESTABELECIDAS NO CONTRATO		ASS.	LEVANTAMENTO TOPOGRÁFICO E CADASTRAL	REV.
MEIO-FIO:															CREA: 2604810743	SUBÁREA PROJ. POVOADO DE CANDINDA	ESCALA
															11/2023		1:1000

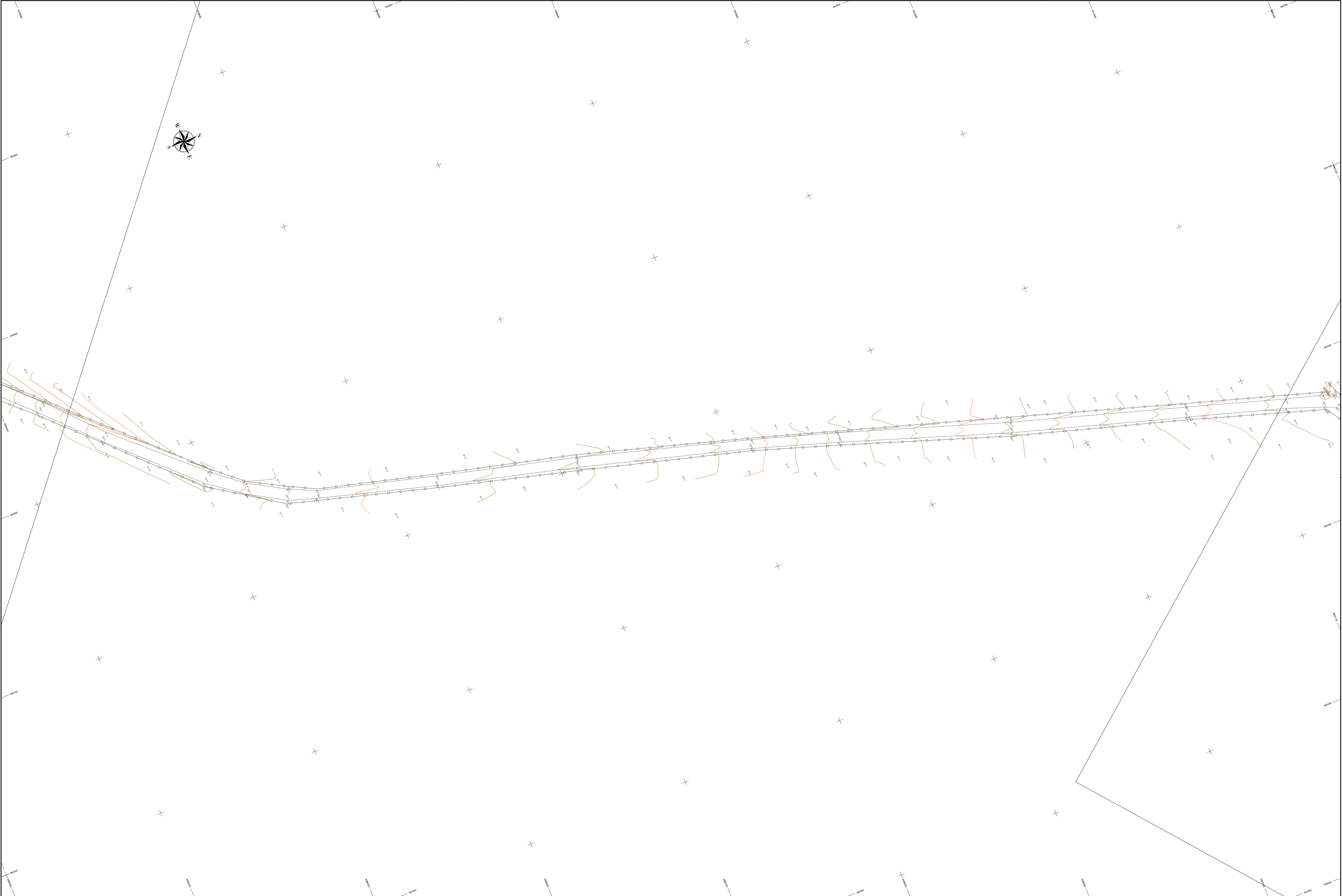

LEGENDA:

EDIFICAÇÕES:

—○—

CALÇADA:

—○—

CERCA:

—○—

POSTE:

—○—

MEIO-FIO:

—○—

ASFALTO:-----

CURVA MESTE:-----

CURVA INTERMEDIÁRIA:-----

DRENAGEM:-----

Nº	DATA	REVISÃO	EXECUTADO POR	APROVADO POR	CASAL		DESENHOS DE REFERÊNCIA	NÚMERO
					ACEITO	DATA		
1	02/2024	REMOÇÃO DO POVOADO SÃO CRÍSTOVÃO	GUILHERME FELIX	ARIEL ZOCATELLI				
2								
3								

ARTICULAÇÃO

CASAL

VISTO E ACEITO

ESTA ACETÇÃO NÃO SENTA A CONTRATADA

DAS RESPONSABILIDADES

E OBRIGAÇÕES ESTABELECIDAS NO CONTRATO

ANALISADO:	/ /
ACEITO:	/ /
VISTO:	/ /

EXECUTADO POR

ENCIBRA S. A.

Estudos e Projetos de Engenharia

DES:	GUILHERME FELIX BEZERRA	11/2023
PROJ:	-	11/2023
APROVADO POR	ARIEL ZOCATELLI	
ASS:	CREA: 2604810743	11/2023

COMPANHIA DE SANEAMENTO DE ALAGOAS - CASAL

PROJETO BÁSICO DO SISTEMA DE ABASTECIMENTO DE ÁGUA

DOS POVOADOS DO MUNICÍPIO DE SENADOR RUI PALMEIRA

PLANTA GERAL DE TOPOGRAFIA

LEVANTAMENTO TOPOGRÁFICO E CADASTRAL

ÁREA PROJ.	MUNICÍPIO SENADOR RUI PALMEIRA- AL
SUBÁREA PROJ.	POVOADO DE CANDUNDA

casal

Nossa Água é o futuro

Nº CONTRATADA	2108-B-CD-TOP-DE-001
REV	01
FL	23/26
ESCALA	1:1000



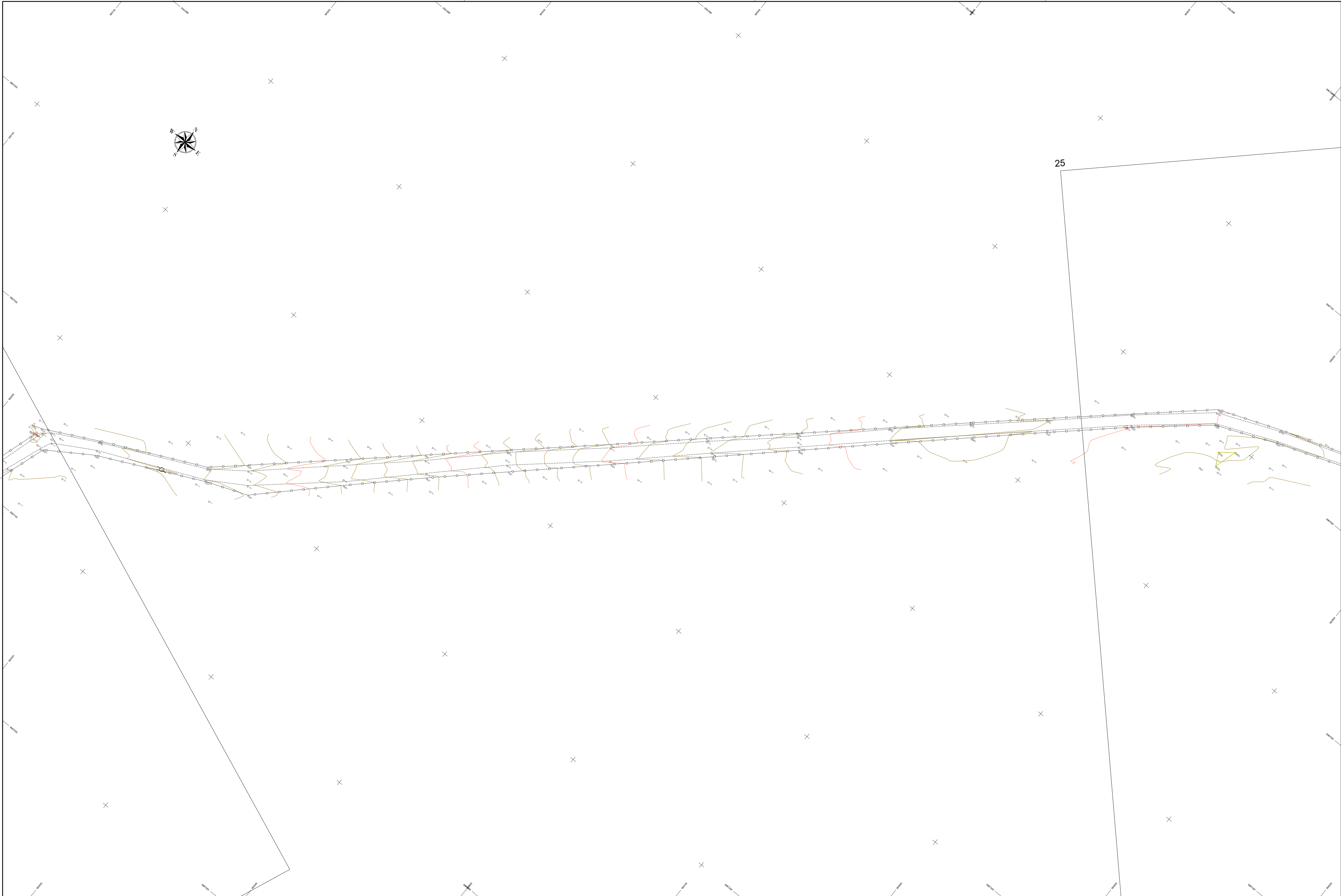

LEGENDA:

EDIFICAÇÕES:

ASFALTO:-----

CURVA MESTE:-----

CURVA INTERMEDIÁRIA:-----

DRENAGEM:-----

CALÇADA:

CURVA MESTE:-----

CURVA INTERMEDIÁRIA:-----

DRENAGEM:-----

CERCA:

CURVA MESTE:-----

CURVA INTERMEDIÁRIA:-----

DRENAGEM:-----

POSTE:

CURVA MESTE:-----

CURVA INTERMEDIÁRIA:-----

DRENAGEM:-----

MEIO-FIO:

CURVA MESTE:-----

CURVA INTERMEDIÁRIA:-----

DRENAGEM:-----

Nº	DATA	REVISÃO	EXECUTADO POR	APROVADO POR	CASAL		DESENHOS DE REFERÊNCIA	NÚMERO
					ACEITO	DATA		
1	02/2024	REMOÇÃO DO POVOADO SÃO CRISTÓVÃO	GUILHERME FELIX	ARIEL ZOCATELLI				
2								
3								

ARTICULAÇÃO

CASAL

VISTO E ACEITO

ESTA ACEITAÇÃO NÃO SENTA A CONTRATADA DAS RESPONSABILIDADES E OBRIGAÇÕES ESTABELECIDAS NO CONTRATO

ANALISADO:	/ /
ACEITO:	/ /
VISTO:	/ /

EXECUTADO POR

ENCIBRA S. A.

Estudos e Projetos de Engenharia

DES.	GUILHERME FELIX BEZERRA	11/2023
PROJ.	-	11/2023
APROVADO POR	ARIEL ZOCATELLI	
ASS.	CREA: 2604810743	11/2023

COMPANHIA DE SANEAMENTO DE ALAGOAS - CASAL

PROJETO BÁSICO DO SISTEMA DE ABASTECIMENTO DE ÁGUA DOS POVOADOS DO MUNICÍPIO DE SENADOR RUI PALMEIRA

PLANTA GERAL DE TOPOGRAFIA

LEVANTAMENTO TOPOGRÁFICO E CADASTRAL

ÁREA PROJ.	MUNICÍPIO SENADOR RUI PALMEIRA- AL
SUBÁREA PROJ.	POVOADO DE CANDUNDA

Nº CONTRATADA: 2108-B-CD-TOP-DE-001

Nº: 01

FL: 24/26

REVISÃO: 01

ESCALA: 1:1000





LEGENDA:

EDIFICAÇÕES:

CALÇADA:

CERCA:

POSTE:

MEIO-FIO:

ASFALTO:-----

CURVA MESTE:-----

CURVA INTERMEDIÁRIA:-----

DRENAGEM:-----

Nº	DATA	REVISÃO	EXECUTADO POR	APROVADO POR	CASAL		DESENHOS DE REFERÊNCIA	NÚMERO
					ACEITO	DATA		
1	02/2024	REMOÇÃO DO PAVIMENTO SÃO CRISTÓVÃO	GUILHERME FELIX	ARIEL ZOCATELLI				
2								
3								

ARTICULAÇÃO

CASAL

VISTO E ACEITO

ESTA ACETACÃO NÃO SENTA A CONTRATADA

DAS RESPONSABILIDADES

E OBRIGAÇÕES ESTABELECIDAS NO CONTRATO

ANALISADO: / /

ACEITO: / /

VISTO: / /

EXECUTADO POR

ENCIBRA S. A.

Estudos e Projetos de Engenharia

DES: GUILHERME FELIX BEZERRA 11/2023

PROJ: 11/2023

APROVADO POR: ARIEL ZOCATELLI

ASS: CREA: 2604819743 11/2023

COMPANHIA DE SANEAMENTO DE ALAGOAS - CASAL

PROJETO BÁSICO DO SISTEMA DE ABASTECIMENTO DE ÁGUA

DOS POVOADOS DO MUNICÍPIO DE SENADOR RUI PALMEIRA

PLANTA GERAL DE TOPOGRAFIA

LEVANTAMENTO TOPOGRÁFICO E CADASTRAL

ÁREA PROJ. MUNICÍPIO SENADOR RUI PALMEIRA- AL

SUBÁREA PROJ. POVOADO DE CANDINDA

Nº CONTRATADA: 2108-B-CD-TOP-DE-001

REV: 01

FL: 25/26

ESCALA: 1:1000

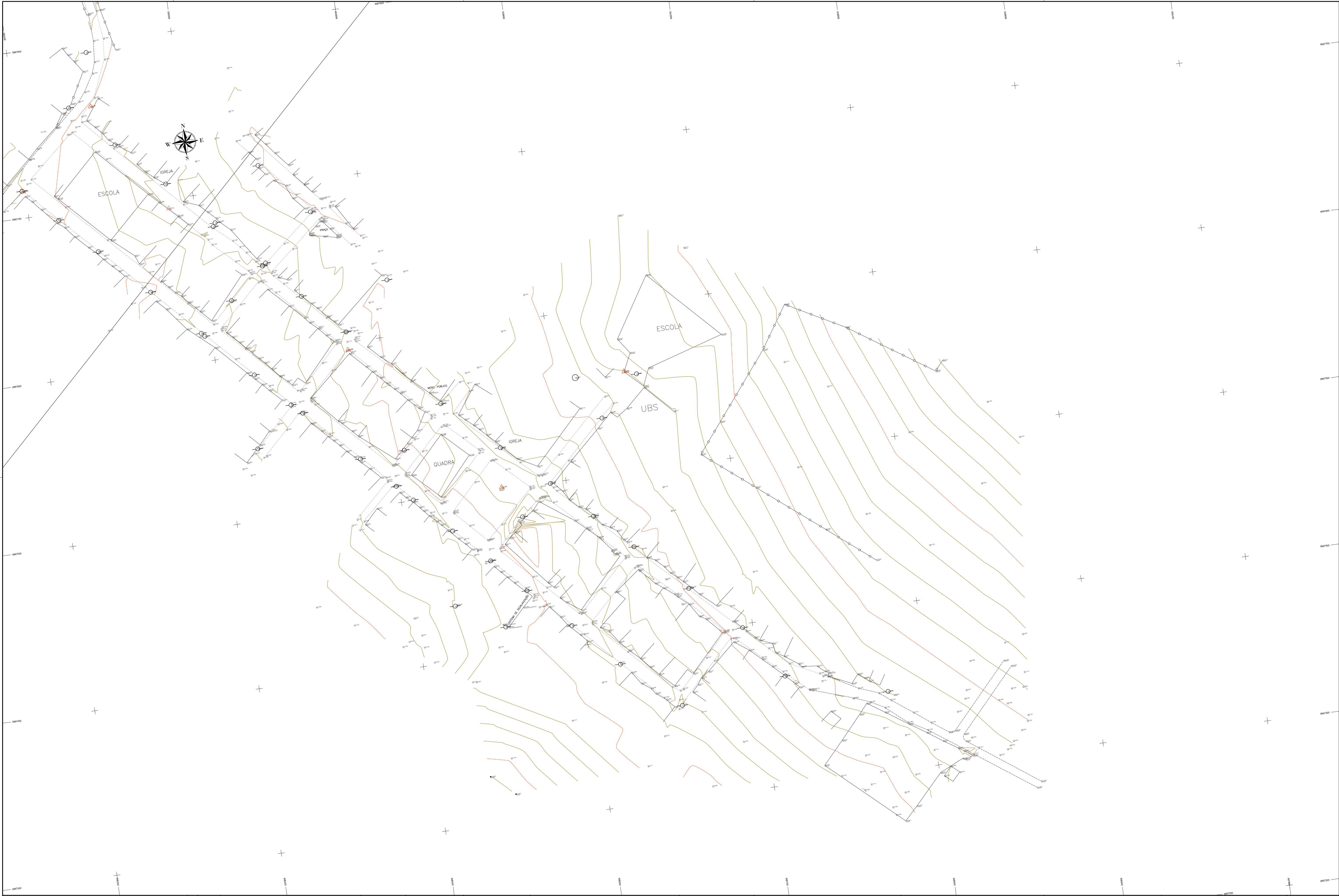

**LEGENDA:**

EDIFICAÇÕES:

CALÇADA:

CERCA:

POSTE:

MEIO-FIO:

ASFALTO:-----

CURVA MESTE:-----

CURVA INTERMEDIÁRIA:-----

DRENAGEM:-----

Nº	DATA	REVISÃO	EXECUTADO POR	APROVADO POR	CASAL		DESENHOS DE REFERÊNCIA	NÚMERO
					ACEITO	DATA		
1	02/2024	REMOÇÃO DO POVOADO SÃO CRÍSTOVÃO	GUILHERME FELIX	ARIEL ZOCATELLI				
2								
3								

ARTICULAÇÃO

**CASAL**

VISTO E ACEITO

ESTA ACEITAÇÃO NÃO SENTA A CONTRATADA DAS RESPONSABILIDADES E OBRIGAÇÕES ESTABELECIDAS NO CONTRATO

ANALISADO:	/ /
ACEITO:	/ /
VISTO:	/ /

EXECUTADO POR

**ENCIBRA S. A.**

Estudos e Projetos de Engenharia

DES:	GUILHERME FELIX BEZERRA	11/2023
PROJ:	-	11/2023
APROVADO POR	ARIEL ZOCATELLI	
ASS:	CREA: 2604810743	11/2023

COMPANHIA DE SANEAMENTO DE ALAGOAS - CASAL

PROJETO BÁSICO DO SISTEMA DE ABASTECIMENTO DE ÁGUA DOS POVOADOS DO MUNICÍPIO DE SENADOR RUI PALMEIRA

**PLANTA GERAL DE TOPOGRAFIA**

LEVANTAMENTO TOPOGRÁFICO E CADASTRAL

ÁREA PROJ.	MUNICÍPIO SENADOR RUI PALMEIRA- AL
SUBÁREA PROJ.	POVOADO DE CANDUNDA

**casal**

Nossa Água é o futuro

Nº CONTRATAÇÃO	2108-B-CD-TOP-DE-001
FL.	
REV.	01
ESCALA	1:1000
DATA	26/26